

NORA PATRICIA LEMUS CHÁVEZ

Lic. en Psicología

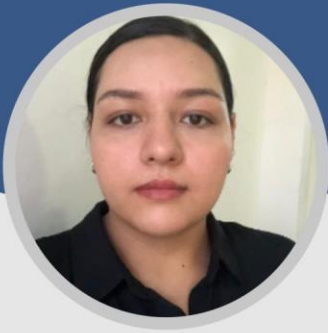

Datos personales

 NORA PATRICIA LEMUS CHÁVEZ

Formación Complementaria

- Seminario Inclusión y diversidad: Los Derechos Humanos de la población LGBTTTIAQ. Impartido por la Comisión de Derechos Humanos del Estado de Colima.
- Seminario intersemestral Personas LGBTi+ y los Derechos Humanos. Impartido por el Centro Universitario de Estudios de Género.
- Taller "Agenda 2030, Colima rumbo al cumplimiento de los Objetivos de Desarrollo Sostenible" impartido por Colima 2030.
- Foro Juvenil "Jóvenes, Cámara y Acción" co- elaborando en la Ley General de Juventudes realizado por la LXIV Legislatura. Comisión de Juventud y Diversidad Sexual de la Cámara de Diputados.
- Taller Problemas de conducta en el aula: Técnicas para su prevención y modificación. Dirección General de Educación Continua de la Universidad de Colima.
- Curso- Taller Análisis Psicológico del Secuestro, el secuestrador y la

Objetivo Profesional

Desarrollar de manera ética la psicología, con sustentos teóricos y empíricos para así contribuir con el bienestar social y la promoción de la salud mental desde la psicoeducación y el acompañamiento.

Formación

- Licenciatura en Psicología** jul 2013 - jul 2018
Universisad de Colima, Colima
- Especialidad de Género en Educación** ago 2021 - jul 2022
Universidad Pedagógica Nacional, Mexicali, Baja California

Experiencia

Prácticas profesionales 2016
programa DECAHUME (desarrollando capacidades humanas emprendedoras) de la Universidad de Colima, Colima

- Planeación de sesiones
- Elaboración e impartición de talleres a padres y madres
- Psico-diagnostico a niños y niñas 3 a 13 años

Facilitadora 2017
Centro de desarrollo comunitario (CEDECO), Mirador de la Cumbre 2.

- Elaboración y aplicación de talleres y diálogos con temas diversos como desarrollo de la familia, comunicación asertiva, duelo, inteligencia emocional, sexualidad, prevención al suicidio, motivación, violencia machista, autoestima/autoconcepto, entre otros temas a personas en todas las etapas desde adolescentes hasta adultos mayores.
- Aplicación de pruebas, interpretación.
- Orientación psicológica y entrevista clínica.

Investigación 2018
Laboratorio de Neurociencias de la Facultad de Psicología de la Universidad de Colima., Colima

- Implementación de protocolos

Asesora psicológica en programa "Barrios de Paz" en el eje Educando para la Igualdad 2019
Secretaría de Igualdad Sustantiva entre Mujeres y Hombres, Cihuatlán, Jalisco. El programa se desarrolló en el Municipio de Cihuatlán, dirigido a niños, niñas y adolescentes en edad primaria y secundaria. Diseño, elaboración y aplicación de programas psicológicos.

Asesora psicológica en programa "Barrios de Paz" en el eje Educando para la Igualdad 2020
Secretaría de Igualdad Sustantiva entre Hombres y Mujeres, Cihuatlán, Jalisco. El programa se desarrolló en el Municipio de Cihuatlán, dirigido a niños, niñas y adolescentes en edad primaria y secundaria.

Titular del área de Psicología 2021
Instituto Municipal de Mujer Manzanillense, Manzanillo Colima

- Proporcionar atención a mujeres receptoras de violencia
- Establecimiento de objetivos de atención psicológica acorde al tipo o tipos de violencia

víctima. Facultad de Psicología de la Universidad de Colima.

- Formación y Sencibilización básica en Género, Prevención de Violencias y Masculinidades Alternativas. Secretaría de Igualdad Sustantiva del Estado de Jalisco.
- Curso Prevención del Abuso Sexual. Secretaría de Igualdad Sustantiva del Estado de Jalisco.
- Seminario "Formación en Derechos Humanos". Comisión de Derechos Humanos del Estado de Colima. Universidad ICEP.
- Taller Lengua de Señas Mexicana relacionada a la violencia. Instituto Municipal de la Mujer Manzanillense.
- Taller Claves para una atención pública sin discriminación. Centro de Justicia para las Mujeres del Estado de Colima.
- Taller Lengua de Señas Mexicana en el Contexto de la Administración Pública. Centro de Justicia para las Mujeres del Estado de Colima.
- Espacio Formativo para Mujeres Disidentes. Colectiva eLe Be.

Competencias

Manejo de automóvil estándar y automático.	●●●●●
Utilización de paquete office	●●●●●
Manejo de plataformas Google	●●●●●
Manejo de Facebook	●●●●●
Lengua de Señas Mexicana	●●●●●

Idiomas

Inglés	●●●●●
--------	-------

Intereses

- Fundadora y participante del Colectivo eLeBe de mujeres de las disidencias sexuales. Activista feminista, antiespecista.

- Establecer metodologías de evaluación de avances y logros de atención psicológica
- Registro BACOLVIM
- Capacitaciones y asesoramiento a las diferentes áreas del gobierno municipal
- Promover el conocimiento y aplicación de la NOM-046
- Coordinar campañas de salud emocional, informativas y de prevención de organismos públicos
- Elaboración de acciones para la prevención de la violencia

Encargada del área de Vinculación y Proyectos

2021

Instituto Municipal de Mujer Manzanillense, Manzanillo Colima

- Apoyar a la Dirección en la elaboración de programas.
- Coordinar la producción, programación, diseño e impresión editorial, requeridas para difusión y comunicación social.
- Organizar la logística de eventos.
- Promover vínculos de trabajo.
- Propiciar la colaboración y participación de las organizaciones de la sociedad civil y del gobierno municipal, sector educativo y empresarial.

Titular del área de Psicología Infantil

2022

Instituto Colimense de las Mujeres (Centro de Atención Externa adscrito al Centro de Justicia Para las Mujeres), Colima, Colima

- Impresión diagnóstica Infantil y adolescente.
- Acompañamiento a víctimas de violencia.
- Elaboración de planes de trabajo y actividades lúdicas.
- Psicoeducación. Elaboración y ejecución de talleres.

Experiencia complementaria

Diseño y ejecución de programas:

- Programa en el área educativa. Conductas disruptivas. Población: niños y niñas de 8 a 12 años, escuela primaria en Colima, Francisco Hernández Espinosa.
- Programa en el área educativa. Integración grupal. Población: alumnos y alumnas de 15 y 17 años, bachillerato técnico #4 de la Universidad de Colima.
- Programa en el área de salud. Adherencia al tratamiento. Intervención a un particular.
- Programa de estrategias de afrontamiento (Síndrome de Burnout) Cuidadoras de niños y niñas con autismo y asperger. CAICO Centro de atención integral de Colima.
- Programa comunitario. Resiliencia y emociones. Población: niñas de 4 a 12 años de la Casa hogar San José.